

# 鳶尾Jrサッカークラブ

## コロナに負けるな！

### 第23回 鳶ジュニカップ 3年生大会



開催日	:	2022年12月17日(土)
会場	:	厚木市 下川入サッカー場
会場	:	下川入サッカー場
主催	:	厚木市サッカー協会
主管	:	厚木市サッカー協会 4種委員会
運営	:	鳶尾ジュニアサッカークラブ
後援	:	厚木市教育委員会

## 【新型コロナウイルス対策について】

日頃より鷹尾ジュニアサッカークラブに対し格別のご支援とご協力を賜り、有難うございます。  
本大会における、感染拡大防止対策にご理解、ご協力いただけますよう、よろしくお願いいたします。

本大会では、厚木市サッカー協会の新型コロナウイルス対応の指針に従って運営いたします。

大会当日、必要事項を記入の上、**下記①の本大会本部への提出**をお願いいたします。

②大会参加者リストにつきましては、提出の必要はございませんが、貴チームにて1か月程度保管頂けますよう  
よろしくお願いいたします

①大会エントリーシート

②大会参加者リスト

※選手、審判、指導者だけでなく、観戦に来られる保護者および帯同されるお子様についても参加者リスト  
への記入をお願いします。

**※観戦来場の人数制限は致しませんが、感染拡大防止のため、3密の回避にご協力をお願いいたします。**

下記、【AFA4種】新型コロナウイルス対応版チェックシートからの繰り返しも含まれますが、各チーム、ご理解  
ご協力のほど、よろしくお願いいたします

- ・各コートに指導者用の椅子を準備しますが、消毒等については、必要に応じて、各チームにて実施ください
- ・ベンチ内では、できるだけ、指導者、選手のマスク着用をお願いします
- ・審判へのハーフタイムの飲料水提供をいたしません。水筒などご持参ください
- ・試合前の挨拶は、ベンチに向かって横一列で実施いただき、試合終了の挨拶は省略とします
- ・審判カードは本部にて準備しますが、各自でご準備されても構いません。
- ・会場本部から、消毒薬、石鹸などの提供はいたしません。各チームにて持参ください
- ・会場での観戦、応援は十分に隣と距離をとり、大声などご遠慮いただきますようお願いいたします

**当日、急な体調不良などが発生した場合は、決して無理をなさらないようお願いいたします。**

**選手、審判人数が揃わないなど、当日でも構いませんので、ご一報ください。**

感染拡大防止のため、各チームのご協力をお願いいたします



©2010kumamoto pref.kumamon

## 第23回鷹ジュニカップ 3年生大会

1. 大会名 第23回鷹ジュニカップ 3年生大会
2. 開催日 2022年12月17日(土)の1日
3. 会場 厚木市 下川入サッカー場 <https://goo.gl/maps/tyqYFpG81Ksiru4z6>
4. 参加チーム 8チーム 参加費 6,000円
5. 競技方法 8人制、8チームリーグ戦（組合せ参照）  
勝ち点の合計点で順位が決定しない場合、下記優先順位で順位を決定する  
※勝ち点 → 得失点差 → 総得点 → 直接対戦結果 → 抽選  
\*勝ち点（勝ち→3, 分け→1, 負け→0）
6. 競技規則 ①日本サッカー協会競技規則による。  
②競技時間:15分1本  
③選手交代の制限なし。同一試合内でも再入場できる。  
④その他、大会本部での決定事項を適用する。
7. 審判 1審制。組合せ表に従い、審判ご協力をお願いします。  
各チーム審判の出来る方を帯同していただき、審判服の着用をお願いします
8. 表彰 1・2・3位、敢闘賞、優秀選手賞(各チーム1名)
9. 開会式 実施しません
10. 閉会式 全試合終了後に実施
  
12. 駐車に関する注意 ①駐車台数は各チーム4台をお願いします。  
※マイクロバスなど大型車両で来場予定のチームは事前にお知らせください  
②駐車時の注意については、駐車場案内図を参照の上、下流側に詰めあって駐車ください  
③会場周辺での路上駐車は厳禁です。周辺商業施設への駐車もご遠慮ください
  
13. 撮影に関する注意 ①ビデオカメラ、スマートフォンで写真、動画を撮影される場合は、別添の撮影許可証の提出  
をお願いします。(お手数ですが許可を頂くチーム数分、コピーしてお使いください)  
②撮影される方はビブス等着用をお願いします
  
14. その他 ①お手数でも自チームで出されたゴミ等はお持ち帰り下さい。  
※ゴミ袋は各チームにてご用意ください  
②灰皿等は用意しませんので、各自携帯灰皿をご用意ください  
③当日荒天中止の場合は、事前に各代表に連絡致します。  
※ 急がれる方は、磯村または井川までお願い致します。

☆ 鳶ジュニカップ 参加チーム紹介 ☆

地 域	チー ム 名
小田原市	足柄フットボールクラブ
横浜市	あざみ野フットボールクラブ
横浜市	大豆戸フットボールクラブ
秦野市	秦野本町サッカースポーツ少年団
愛川町	ハリマオサッカークラブ
厚木市	ペアーズ戸田サッカークラブ
厚木市	リベルポラフットボールクラブ
厚木市	鳶尾Jrサッカークラブ

<組み合わせ>

勝ち点：<勝ち-3・分け-1・負け-0>

	大豆戸	戸田	秦野本町	リベル	足柄	ハリマオ	あざみ野	鳶尾	勝ち点	得失点	総得点	順位
大豆戸												
戸田												
秦野本町												
リベル												
足柄												
ハリマオ												
あざみ野												
鳶尾												

<スケジュール、審判割り当て>

試合時間：15分1本 ※審判については主審1名とする

<Aコート>

キック オフ	順	対戦			審判
			( - )		
9:00	1	大豆戸	( - )	戸田	足柄
9:20	2	足柄	( - )	ハリマオ	大豆戸
9:40	3	大豆戸	( - )	足柄	ハリマオ
10:00	4	戸田	( - )	ハリマオ	足柄
10:20	5	大豆戸	( - )	ハリマオ	戸田
10:40	6	戸田	( - )	足柄	大豆戸
休憩					
11:10	7	大豆戸	( - )	秦野本町	あざみ野
11:30	8	足柄	( - )	あざみ野	リベル
11:50	9	大豆戸	( - )	あざみ野	秦野本町
12:10	10	秦野本町	( - )	足柄	大豆戸
休憩					
13:00	11	戸田	( - )	秦野本町	鳶尾
13:20	12	足柄	( - )	鳶尾	秦野本町
13:40	13	大豆戸	( - )	鳶尾	足柄
14:00	14	リベル	( - )	足柄	鳶尾

<Bコート>

キック オフ	順	対戦			審判
			( - )		
9:00	1	秦野本町	( - )	リベル	あざみ野
9:20	2	あざみ野	( - )	鳶尾	秦野本町
9:40	3	秦野本町	( - )	あざみ野	鳶尾
10:00	4	リベル	( - )	鳶尾	あざみ野
10:20	5	秦野本町	( - )	鳶尾	リベル
10:40	6	リベル	( - )	あざみ野	秦野本町
休憩					
11:10	7	戸田	( - )	リベル	足柄
11:30	8	ハリマオ	( - )	鳶尾	戸田
11:50	9	戸田	( - )	鳶尾	ハリマオ
12:10	10	リベル	( - )	ハリマオ	戸田
休憩					
13:00	11	大豆戸	( - )	リベル	ハリマオ
13:20	12	ハリマオ	( - )	あざみ野	リベル
13:40	13	戸田	( - )	あざみ野	ハリマオ
14:00	14	秦野本町	( - )	ハリマオ	あざみ野

14:20	表彰式
-------	-----

※開会式は行いません

※試合終了の挨拶は省略します。

※表彰式は、マスク着用し、全チームの出席をお願いします。

## ＜鳶ジュニカップ3年生大会のあゆみ＞

	優 勝	準 優 勝	3 位	敢 闘 賞
第1回 2000年度	さぎぬまサッカークラブ	鳶尾Jrサッカークラブ	ペアーズ戸田サッカークラブ	津久井中央フットボールクラブ
第2回 2001年度	原フットボールクラブ	福田フットボールジュニア	上溝フットボールクラブ	ゴールブランダーズ
第3回 2002年度	原フットボールクラブ	あざみ野フットボールクラブ	白百合サッカークラブ	ハリマオサッカークラブ
第4回 2003年度	バディーサッカークラブ	林サッカークラブ	鳶尾Jrサッカークラブ	あざみ野フットボールクラブ
第5回 2004年度	バディーサッカークラブ	町田JFC	あざみ野フットボールクラブ	鳶尾Jrサッカークラブ
第6回 2005年度	バディーサッカークラブ	あざみ野フットボールクラブ	鳶尾Jrサッカークラブ	林サッカークラブ
第7回 2006年度	バディーサッカークラブ	ゴールブランダーズ	林サッカークラブ	あざみ野フットボールクラブ
第8回 2007年度	バディーサッカークラブ	荻野サッカースポーツ少年団	ゴールブランダーズ	林サッカークラブ
第9回 2008年度	リトルジャンボサッカークラブ	荻野サッカースポーツ少年団	バディーサッカークラブ	藤沢フットボールクラブ
第10回 2009年度	あざみ野フットボールクラブ	藤沢フットボールクラブ	バディーサッカークラブ	リトルジャンボサッカークラブ
第11回 2010年度	バディーサッカークラブ	あざみ野フットボールクラブ	リトルジャンボサッカークラブ	鳶尾ジュニアサッカークラブ
第12回 2011年度	バディーサッカークラブ	リトルジャンボサッカークラブ	林サッカークラブ	あざみ野フットボールクラブ
第13回 2012年度	リトルジャンボサッカークラブ	バディーサッカークラブ	鳶尾Jrサッカークラブ	荻野サッカースポーツ少年団
第14回 2013年度	バディーサッカークラブ	あざみ野フットボールクラブ	リトルジャンボサッカークラブ	鳶尾Jrサッカークラブ
第15回 2014年度	バディーサッカークラブ	藤沢フットボールクラブ	鳶尾Jrサッカークラブ	林サッカークラブ
第16回 2015年度	バディーサッカークラブ	林サッカークラブ	あざみ野フットボールクラブ	鳶尾Jrサッカークラブ
第17回 2016年度	SFAT ISEHARA SC	バディーサッカークラブ	あざみ野フットボールクラブ	鳶尾Jrサッカークラブ
第18回 2017年度	バディーサッカークラブ	あざみ野フットボールクラブ	星が丘サッカースポーツ少年団	鳶尾Jrサッカークラブ
第19回 2018年度	あざみ野フットボールクラブ	SFAT ISEHARA SC	バディーサッカークラブ	荻野サッカースポーツ少年団
第20回 2019年度	バディーサッカークラブ	SFAT ISEHARA SC	鳶尾Jrサッカークラブ	荻野サッカースポーツ少年団
※第21回 2020年度	山王ジュニアフットボールクラブ	ペアーズ戸田サッカークラブ	鳶尾Jrサッカークラブ	海老名キッカーズ
※第22回 2021年度	海老名キッカーズ	ブラックジャガーズ	山王ジュニアフットボールクラブ	鳶尾Jrサッカークラブ
第23回 2022年度				

※第21回、第22回は、4チームのリーグ戦にて実施



厚木市 下川入サッカー場  
〒243-0206 神奈川県厚木市関口地先

<https://goo.gl/maps/tyqYFpG81Ksjru4z6>





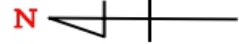

# 試合会場・駐車場案内図

※サッカー場指定駐車場以外への駐車（野球場駐車場への駐車、路上駐車）は厳禁です

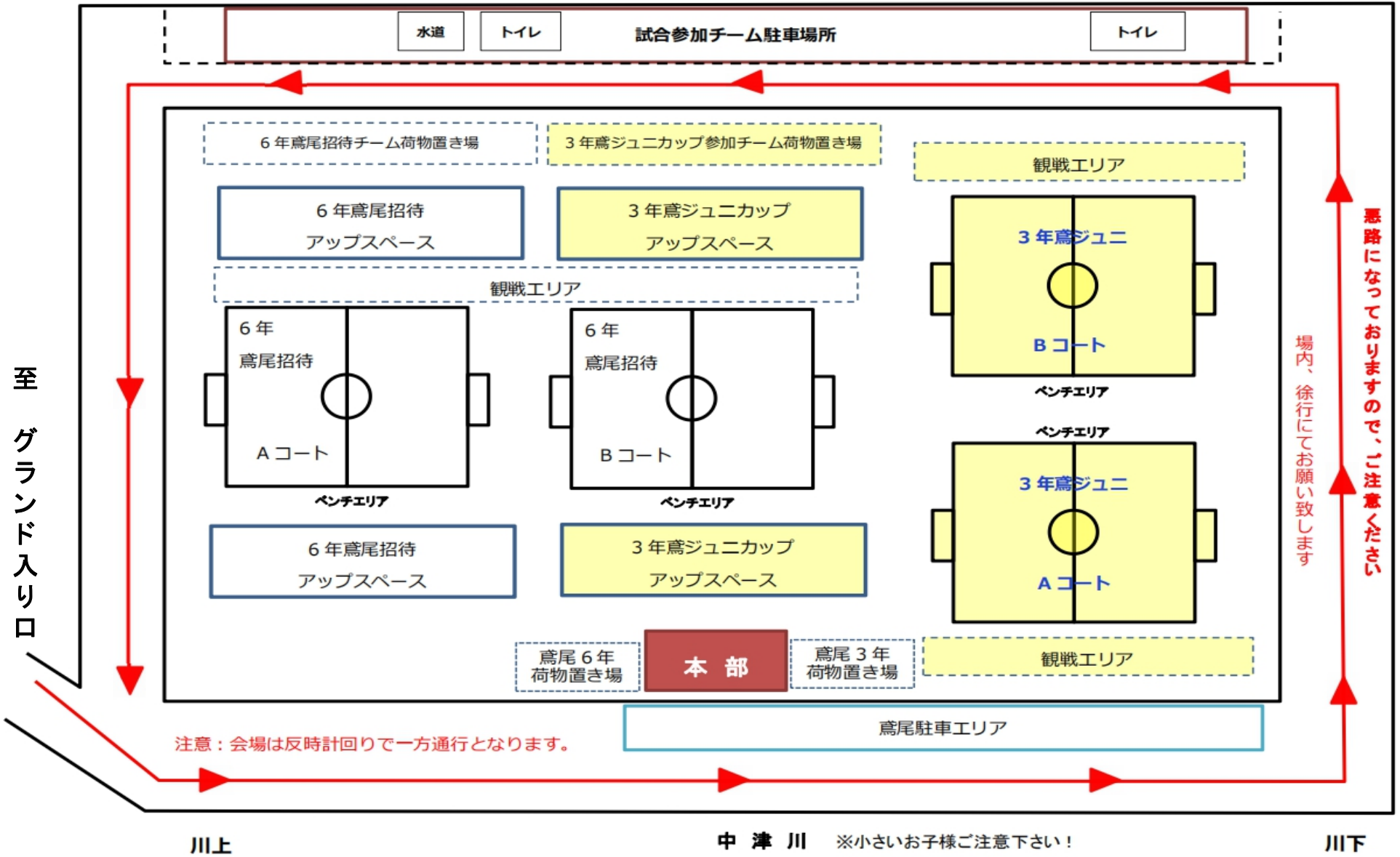

駐 車 証 NO. 1



## 第23回鷺ジュニカップ3年生大会

チーム名 \_\_\_\_\_ 携帯番号 \_\_\_\_\_

チーム名、運転者携帯番号をご記入の上、よく見える場所にご掲示ください。  
駐車場でのトラブルには一切の責任を負いかねます。

駐 車 証 NO. 2



## 第23回鷺ジュニカップ3年生大会

チーム名 \_\_\_\_\_ 携帯番号 \_\_\_\_\_

チーム名、運転者携帯番号をご記入の上、よく見える場所にご掲示ください。  
駐車場でのトラブルには一切の責任を負いかねます。

駐 車 証 NO. 3



## 第23回鷺ジュニカップ3年生大会

チーム名 \_\_\_\_\_ 携帯番号 \_\_\_\_\_

チーム名、運転者携帯番号をご記入の上、よく見える場所にご掲示ください。  
駐車場でのトラブルには一切の責任を負いかねます。

駐 車 証 NO. 4



## 第23回鷺ジュニカップ3年生大会

チーム名 \_\_\_\_\_ 携帯番号 \_\_\_\_\_

チーム名、運転者携帯番号をご記入の上、よく見える場所にご掲示ください。  
駐車場でのトラブルには一切の責任を負いかねます。

## 試合撮影申請書

私は試合を撮影するにあたり、営利目的及び政治・宗教・携帯電話・インターネット等に掲載しないこと誓います。

項目	内容
大会名	鳶ジュニカップ 3年生大会
期日	令和 年 月 日 ( )
会場	
対戦チーム	
相手チーム承諾	(承諾者名前記入)
チーム名	
撮影者 氏名	
代表者 連絡先	
使用機材	カメラ ビデオカメラ 携帯電話
◆撮影する方全員の氏名を記入してください ◆相手チーム承諾後、大会本部に提出して下さい。	

## 試合撮影申請書

私は試合を撮影するにあたり、営利目的及び政治・宗教・携帯電話・インターネット等に掲載しないこと誓います。

項目	内容
大会名	鳶ジュニカップ 3年生大会
期日	令和 年 月 日 ( )
会場	
対戦チーム	
相手チーム承諾	(承諾者名前記入)
チーム名	
撮影者 氏名	
代表者 連絡先	
使用機材	カメラ ビデオカメラ 携帯電話
◆撮影する方全員の氏名を記入してください ◆相手チーム承諾後、大会本部に提出して下さい。	

## ①大会エントリーシート

本健康チェックシートは、厚木市サッカー協会が開催する各種大会において新型コロナウイルス感染症の拡大を防止するため、参加者の健康状態を確認することを目的としています。

本健康チェックシートに記入いただいた個人情報について、本協会は厳正なる管理のもとに保管し、チーム関係者の健康状態の把握、来場可否の判断および必要なご連絡のためにのみ利用します。また、個人情報保護法等の法令において認められる場合を除きご本人の同意を得ずに第三者に提供いたしません。但し、大会会場にて感染症患者またはその疑いのある方が発見された場合に必要な範囲で保健所等に提供することがあります。

<基本情報：全て記入し、第1試合開始前までに本部に提出すること>

大会日	年 月 日 ( )	チーム名	
代表者名		代表者 連絡先	
感染対策 責任者名		感染対策 責任者連絡先	
当日引率者名		当日引率者 連絡先	

<参加者人数>

指導者 \_\_\_\_\_名      選手 \_\_\_\_\_名      応援者 \_\_\_\_\_名

・中学生から大人 \_\_\_\_\_名  
・小学生 \_\_\_\_\_名  
・未就学児 \_\_\_\_\_名

◆本日の大会に関わる方（選手、指導者、審判員、保護者、応援者、本部運営）で下記に該当する参加者がいないため大会に参加します。

◆本日の大会に参加するにあたり、チームとして「【AFA4種】新型コロナウイルス対応版チェックリスト」を実施致します。

チェック項目
① 平熱を超える発熱がない
② 咳（せき）、のどの痛みなどの 風邪症状がない
③ だるさ（倦怠感）、息苦しさ（呼吸困難）がない
④ 臭覚や味覚の異常がない
⑤ 体が重く感じる、疲れやすい等がない
⑥ 新型コロナウイルス感染症陽性とされた者との濃厚接触がない
⑦ 同居家族や身近な知人に感染が疑われる方がいない
⑧ 同居家族に体調不良者がいない
⑨ 過去14日以内に政府から入国制限、入国後の観察期間が必要とされている国、地域等への渡航又は当該在住者との濃厚接触がない

参加チーム ⇒ 本部 （大会日から1か月保管し、1か月経過後はシュレッダー処理）

## ②大会参加者リスト

本シートは、厚木市サッカー協会が開催する各種大会において新型コロナウイルス感染症の拡大を防止するため、参加者の健康状態を確認することを目的としています。

本シートに記入いただいた個人情報について、本協会は厳正なる管理のもとに保管し、大会運営関係者の健康状態の把握、来場可否の判断および必要なお連絡のためにのみ利用します。また、個人情報保護法等の法令において認められる場合を除きご本人の同意を得ずに第三者に提供いたしません。但し、大会会場にて感染症患者またはその疑いのある方が発見された場合に必要範囲で保健所等に提供することがあります。

<基本情報：全て記入すること>

大会日	年 月 日 ( )	チーム名	
代表者または感染対策責任者		携帯連絡先	

チェック項目	
① 平熱を超える発熱がない	② 咳（せき）、のどの痛みなどの 風邪症状がない
③ だるさ（倦怠感）、息苦しさ（呼吸困難）がない	④ 臭覚や味覚の異常がない
⑤ 体が重く感じる、疲れやすい等がない	⑥ 新型コロナウイルス感染症陽性とされた者との濃厚接触がない
⑦ 同居家族や身近な知人に感染が疑われる方がいない	⑧ <b>同居家族に体調不良者がいない</b>
⑨ 過去14日以内に政府から入国制限、入国後の観察期間が必要とされている国、地域等への渡航又は当該在住者との濃厚接触がない	

<来場者リスト> **★大会日に来場している関係者全員（選手・指導者・審判員・保護者・応援者）記載する**

No	氏名	区分（○で囲む）	本日の体温	上記チェック項目結果 どちらかに○すること
1		選手・指導者/審判員・保護者/兄弟姉妹・他		<input type="checkbox"/> 全て該当する <input type="checkbox"/> 1つ以上該当しない項目がある
2		選手・指導者/審判員・保護者/兄弟姉妹・他		<input type="checkbox"/> 全て該当する <input type="checkbox"/> 1つ以上該当しない項目がある
3		選手・指導者/審判員・保護者/兄弟姉妹・他		<input type="checkbox"/> 全て該当する <input type="checkbox"/> 1つ以上該当しない項目がある
4		選手・指導者/審判員・保護者/兄弟姉妹・他		<input type="checkbox"/> 全て該当する <input type="checkbox"/> 1つ以上該当しない項目がある
5		選手・指導者/審判員・保護者/兄弟姉妹・他		<input type="checkbox"/> 全て該当する <input type="checkbox"/> 1つ以上該当しない項目がある
6		選手・指導者/審判員・保護者/兄弟姉妹・他		<input type="checkbox"/> 全て該当する <input type="checkbox"/> 1つ以上該当しない項目がある
7		選手・指導者/審判員・保護者/兄弟姉妹・他		<input type="checkbox"/> 全て該当する <input type="checkbox"/> 1つ以上該当しない項目がある
8		選手・指導者/審判員・保護者/兄弟姉妹・他		<input type="checkbox"/> 全て該当する <input type="checkbox"/> 1つ以上該当しない項目がある
9		選手・指導者/審判員・保護者/兄弟姉妹・他		<input type="checkbox"/> 全て該当する <input type="checkbox"/> 1つ以上該当しない項目がある
10		選手・指導者/審判員・保護者/兄弟姉妹・他		<input type="checkbox"/> 全て該当する <input type="checkbox"/> 1つ以上該当しない項目がある
11		選手・指導者/審判員・保護者/兄弟姉妹・他		<input type="checkbox"/> 全て該当する <input type="checkbox"/> 1つ以上該当しない項目がある
12		選手・指導者/審判員・保護者/兄弟姉妹・他		<input type="checkbox"/> 全て該当する <input type="checkbox"/> 1つ以上該当しない項目がある
13		選手・指導者/審判員・保護者/兄弟姉妹・他		<input type="checkbox"/> 全て該当する <input type="checkbox"/> 1つ以上該当しない項目がある
14		選手・指導者/審判員・保護者/兄弟姉妹・他		<input type="checkbox"/> 全て該当する <input type="checkbox"/> 1つ以上該当しない項目がある
15		選手・指導者/審判員・保護者/兄弟姉妹・他		<input type="checkbox"/> 全て該当する <input type="checkbox"/> 1つ以上該当しない項目がある
16		選手・指導者/審判員・保護者/兄弟姉妹・他		<input type="checkbox"/> 全て該当する <input type="checkbox"/> 1つ以上該当しない項目がある
17		選手・指導者/審判員・保護者/兄弟姉妹・他		<input type="checkbox"/> 全て該当する <input type="checkbox"/> 1つ以上該当しない項目がある
18		選手・指導者/審判員・保護者/兄弟姉妹・他		<input type="checkbox"/> 全て該当する <input type="checkbox"/> 1つ以上該当しない項目がある
19		選手・指導者/審判員・保護者/兄弟姉妹・他		<input type="checkbox"/> 全て該当する <input type="checkbox"/> 1つ以上該当しない項目がある
20		選手・指導者/審判員・保護者/兄弟姉妹・他		<input type="checkbox"/> 全て該当する <input type="checkbox"/> 1つ以上該当しない項目がある
21		選手・指導者/審判員・保護者/兄弟姉妹・他		<input type="checkbox"/> 全て該当する <input type="checkbox"/> 1つ以上該当しない項目がある

