

Shonan Seahorse

CUP 2013



2013年9月28日(土)
平塚市大神グランドJコート

第 17 回 湘南シーホース・カップ 開催要項

1. 主 旨 サッカーを通じ、各チームの交流、親睦を深める。
2. 主 催 湘南シーホースFC
3. 日 時 平成25年 9月 28日(土) 小雨決行 予備日未定
4. 会 場 平塚市 大神グラウンドJコート (別添地図参照)
5. 参加資格 小学校6年生以下
6. 競技規則 2013年度FIFA競技規則による。
試合球は4号縫いボールとし、大会本部で用意する。
メンバー表の提出は不要。
登録および選手の交代は自由、ただし、主審の許可を得て行う。
本大会で2度の警告を受けた選手は、次の1試合に出場できない。
(確認は不可能ですが、フェアプレー精神でのご理解をお願いいたします)
本大会で退場を命じられた選手も次の1試合に出場できない。
(確認は不可能ですが、フェアプレー精神でのご理解をお願いいたします)
ユニフォームは可能な限り2着用意してください。
(ピブス可)
色調が重なった際には、話し合いで決めますが、
決められないときにはコイントスにて決めさせていただきます。
ローカルルールで得点の時は笛をお願いします。
7. 競技方法 予選リーグ
 -) 試合時間は30分(15分 - 5分 - 15分)
 -) 参加9チームを3ブロックに分け、1回戦総当たりのリーグ戦を行う。
ブロック順位決定方法は勝ち点制(勝ち3点、分け1点、負け0点)で、
勝ち点と同じ場合は
 - 当該チーム同士の勝ち負け 全試合での得失点差 全試合での総得点が多いチーム
 - 全試合での総失点少ないチーム 警告・退場数の少ないチーム2チームが、すべて同一の場合、監督を含めた12人じゃんけんで決定する。
 - 3チーム全て同一の場合には抽選でブロック順位を決定する決勝リーグ(一位~3位パート戦)
 -) 試合時間は30分(15分 - 5分 - 15分)
 -) 順位は予選リーグの決定方法と同じとする。

8. 表 彰

一位パート

優 勝 優勝カップ（持ち回り・クリスタル製）、盾、表彰状 副賞
準 優 勝 盾、表彰状
3 位 盾、表彰状

二位パート

優 勝 盾、表彰状

三位パート

優 勝 盾、表彰状

各チーム優秀選手賞 メダル《各チーム1名》

9. その他

①小雨決行とします。

中止の場合は午前6時30分までに各チームに連絡します。

②当日は開場が7時00分予定です。時間厳守をお願いいたします。

③本年度も日程の関係上で開会式は行いませんが、全試合終了後に表彰式・閉会式は行う予定です。

④審判は、審判割り当てに従って行っていただきます。

変則9チームの試合の為に、当各ブロック以外にも審判が入っているので宜しくお願いします。

審判服を着用してください。

審判カードと副審用フラッグは、本部で用意いたします。

⑤駐車場に限りがございますので、1チームにつき6台までとさせていただきます。

フロント前面に当方から配布しました駐車証を掲示の上、係員の誘導に従って2台の縦列駐車で、3列でお願いします。

当日は当大会以外の方々も駐車場を使用しますので、他の使用者の迷惑にならぬように御配慮をお願いいたします。

また、当日にバス（マイクロバスを含む）で来場されるチームは、できるだけ早めに当チームにご連絡いただければ幸いです。

⑥ベンチは駐車したところの道を渡った前のグラウンド側をお願いします。

⑦怪我等発生時には応急処置はいたしますが、その後の処置等は各チームの責任で対応してください

⑧ゴミ、空き缶、タバコの吸い殻等は各チームの責任で後始末をお願いいたします。

⑨参加費 3,000円（参加賞・記念品はありません）

予選リーグ・決勝リーグ時間及び審判割り当て 予選・決勝リーグ(15-5-15)

Aコート(下流側)

キックオフ	対 戦	主審	副審	副審
08:00~08:35	アルファ (-) SSC	東海岸	東海岸	シホス
08:45~09:20	SSC (-) 東海岸	アルファ	アルファ	小糸
09:30~10:05	アルファ (-) 東海岸	SSC	SSC	早川
10:30~11:05	A2位 (-) B2位	C2位	C2位	B3位
11:15~11:50	B2位 (-) C2位	A2位	A2位	C3位
12:00~12:35	A2位 (-) C2位	B2位	B2位	A3位

Bコート(中流)

キックオフ	対 戦	主審	副審	副審
08:00~08:35	シホス (-) 小糸	早川	早川	港
08:45~09:20	小糸 (-) 早川	シホス	シホス	座間
09:30~10:05	シホス (-) 早川	小糸	小糸	SSC
10:30~11:05	A1位 (-) B1位	C1位	C1位	B2位
11:15~11:50	B1位 (-) C1位	A1位	A1位	C2位
12:00~12:35	A1位 (-) C1位	B1位	B1位	A2位

Cコート(上流側)

キックオフ	対 戦	主審	副審	副審
08:00~08:35	港 (-) 座間	秦野	秦野	アルファ
08:45~09:20	座間 (-) 秦野	港	港	SSC
09:30~10:05	港 (-) 秦野	座間	座間	東海岸
10:30~11:05	A3位 (-) B3位	C3位	C3位	B1位
11:15~11:50	B3位 (-) C3位	A3位	A3位	C1位
12:00~12:35	A3位 (-) C3位	B3位	B3位	A1位

参加チーム(代表者又は連絡者名)

チーム名	登録地	氏名	
小系サッカースポーツ少年団	藤沢	菅原 圭也	
秦野本町サッカー少年団	秦野	中村 克己	
東海岸蹴球倶楽部	茅ヶ崎	宮台 正二	
SSC	小田原	安藤 進	
座間サッカークラブ	座間市	野田 裕之	
早川SC	小田原	宮本 博幸	
FCアルファ	平塚	原 康人	
港FC	平塚	石川 一郎	
湘南シーホースFC	平塚	葛貫 勉	平塚市御殿1-19-38-105 0463-33-7642 090-5422-6543

今回の招待杯は十一月の日程が急遽変更になり、毎年参加頂いているチーム様には、大変ご迷惑をおかけしました。また、開催時間の都合上、慌ただしく、チーム数も減らさなければならず、減り寂しい大会になってしまったことをお詫びします。
今回の事に懲りず、今後ともよろしくお付き合いのほど、宜しくお願いします。

湘南シーホースFC一同

大神市民スポーツ広場(大神グランド)

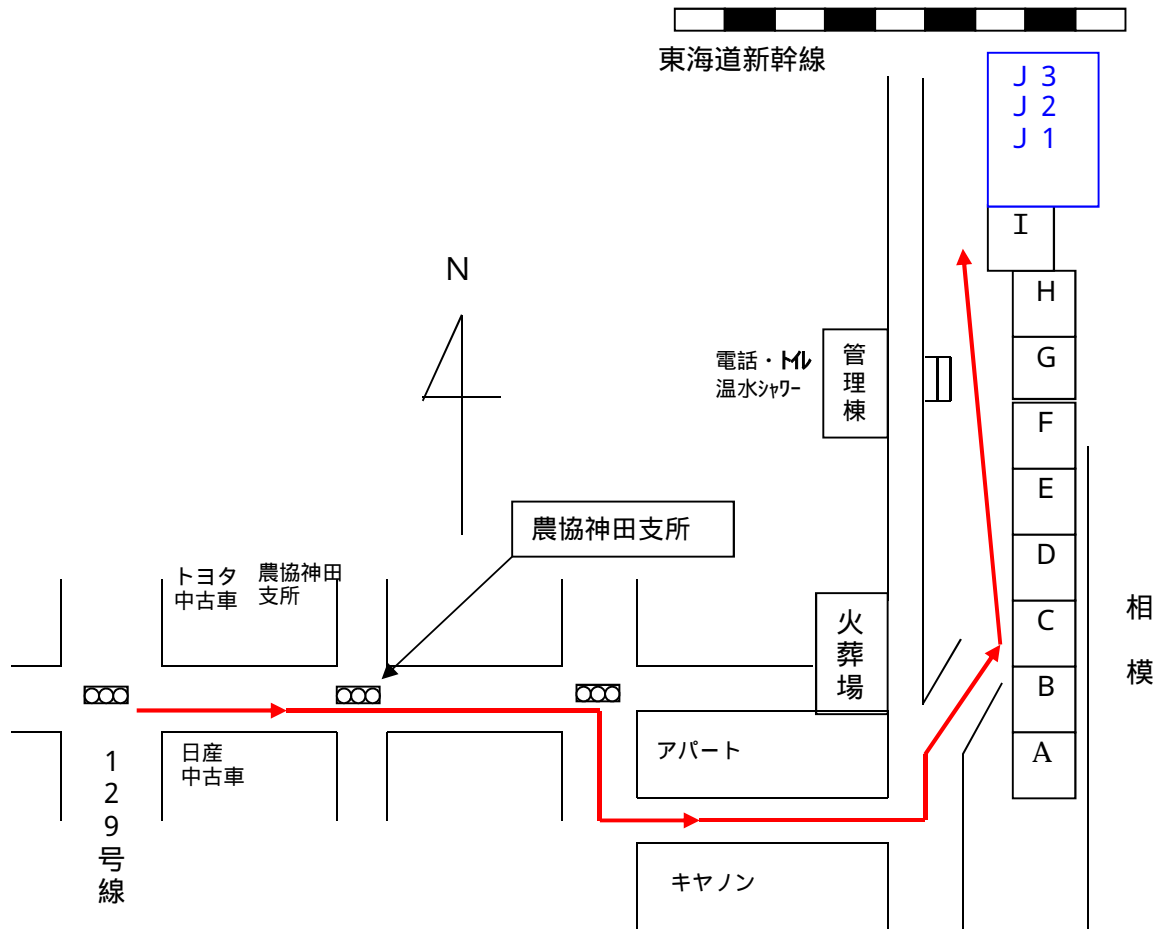

サッカーグラウンドを利用する車はサッカーコート前に必ず駐車して下さい。
駐車方法は、土手側に各チーム毎2列の縦列駐車(計6台)をお願いします。

6台目以降は、少し離れた松林付近への駐車をお願いします。

「松林」の場所は、必ず本部に聞いて下さい。

その他、駐車位置等、不明な点があれば、必ず本部にお問い合わせ下さい。

大神市民スポーツ広場(大神グランド)

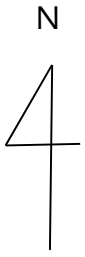

駐車方法にご協力下さい

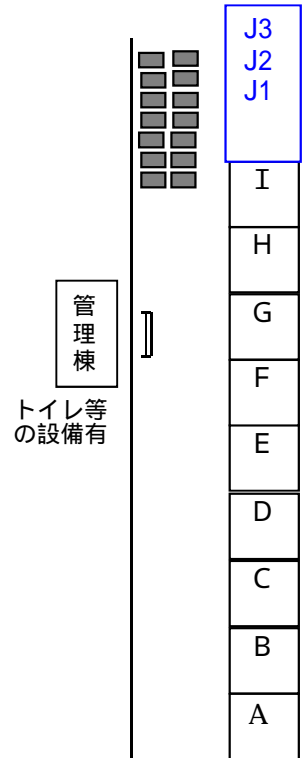

国道129号

所在地: 平塚市大神(相模川右岸河川敷)

<http://www.city.hiratsuka.kanagawa.jp/sports/sisetsu-yakyuu.htm>